

Speciale Elezioni 2013

LEGA NORD - sezione di ZOGNO



PORTA ZOGNO IN PARLAMENTO

Elezioni Regionali

tracciare una **X** sul simbolo

scrivi GREGIS

(esprimere una preferenza)



Elezioni Politiche Camera e Senato

tracciare una **X** sul simbolo

(non serve la preferenza)



Carissimo/a cittadino,

mi permetto di chiederti qualche attimo del Tuo tempo per raccontarti il progetto per il Nord e per la Lombardia, un programma che abbiamo affidato alla testa e al cuore di **Roberto Maroni**. Per meglio capire chi siamo, ti racconto la mia personale esperienza politica ed amministrativa a Zogno. Sono Giampaolo Pesenti, ho da poco superato i 40 anni, da alcuni anni vice-sindaco di Zogno e candidato alla Camera dei deputati. **Quest'anno anche a me è stato chiesto di impegnarmi direttamente nella campagna elettorale.** In questi anni ho avuto occasione di confrontarmi con le idee di altre forze politiche. Da questo confronto è nata la convinzione che le scelte assunte dal gruppo Lega Nord di Zogno, sono indirizzate a migliorare costantemente il proprio territorio, motivate dall'amore verso la propria terra e le proprie tradizioni. A Zogno, mi sono occupato di scegliere chi nella tornata elettorale 2009, ha fatto parte del gruppo che poi vinse le elezioni comunali. Ad oggi stiamo dimostrando come, con impegno e serietà, con il giusto mix di giovani ed esperienza, è possibile amministrare un paese come il nostro, anche in un periodo economico difficile come quello in cui stiamo vivendo.



QUESTA E' LA LEGA NORD! IMPEGNO e SERIETA'.

Nonostante quello passato sia stato un duro anno per il movimento, posso confermare di essere orgoglioso del gruppo Lega Nord: siamo gli unici ad aver ammesso i nostri errori. Ora con Maroni, Salvini e Tosi stiamo attuando un grande rinnovamento nel segno della continuità degli ideali di onestà e serietà. Ti confermo che solo grazie alle persone della Lega Nord, anche in Valle Brembana è stato possibile individuare obiettivi importanti per tutta la **Valle**. **Un esempio? La Variante stradale di Zogno**, osteggiata da tutti i partiti. **Tutta la Lega Nord, partendo dai suoi rappresentanti in Comune, Provincia e Regione ha combattuto affinché ci fosse il suo avvio. Ed ora...**

PERCHE' TENERCI IL 75% DELLE NOSTRE TASSE

Cosa succede oggi?

Lombardia, Piemonte e Veneto sono costretti da Roma a spremere i propri cittadini per mandare ogni anno, nella capitale, 195 miliardi di euro. Roma, dopo aver speso la maggior parte di questi, restituisce al Nord le briciole: 69 miliardi di euro. La proposta della Lega Nord per dire basta a questa schiavitù prevede che sul territorio restino il 75% delle tasse, ovvero 146 miliardi di euro. **Tenendo in Lombardia il 75% delle tasse che annualmente paghiamo a Roma avremo a disposizione ogni anno, almeno 16 miliardi di euro** (ipotesi peggiore elaborata dal Corriere della Sera). Questo ci permetterà di **cancellare l'Irap, il bollo dell'auto, dare gratis i libri di testo ai nostri alunni**, aprire a forme di finanziamento agevolato per le PMI. Dopo tutto questo avanzeranno ancora altri 8 miliardi che possono servire per **avviare iniziative a favore dell'occupazione giovanile e dare un aiuto concreto alle nostre aziende.**

UN VOTO PER IL TUO FUTURO

La politica dei professori basata sull'austerità, sulle tasse, sul pareggio di bilancio che impedisce allo stato di fare investimenti per creare infrastrutture e quindi lavoro e occupazione, ha messo il paese in ginocchio. Riformarlo partendo da Roma è difficile ma non impossibile. Partire dal Nord è più facile. Scegli per il tuo futuro Non lasciarlo fare ad altri.... Vota Lega Nord!

L'importanza per Zogno (e per la Valle Brembana) della filiera Governativa Leghista (Parlamento, Regione, Provincia)

Per il nostro comune la presenza della Lega Nord nelle Istituzioni è molto importante. Gli esponenti della Lega Nord presenti in Parlamento, Regione e Provincia, hanno dimostrato di lavorare per Zogno e per la nostra Valle. Numerose sono le iniziative che hanno visto la luce negli ultimi anni e che dimostrano questo interessamento; iniziative che, in alcuni casi, hanno bloccato "altri progetti politici" aventi lo scopo di penalizzare Zogno.

Variante di Zogno

Tra le molte iniziative la principale è la realizzazione della Variante di Zogno. Il legame tra il territorio e tutte le istituzioni ha permesso, di non perdere "l'ultimo treno". Il lavoro congiunto tra Amministrazione Comunale, gli esponenti della Lega in Provincia (con in testa il Presidente Pirovano), in Regione e il forte impulso politico degli esponenti leghisti in Parlamento (i quali hanno richiamato all'ordine altre forze politiche che ad un certo punto non mostravano più così tanto interesse per quest'opera) ha portato all'inizio dei lavori per la realizzazione delle variante. Un intervento importantissimo per il nostro territorio e per l'intera Valle Brembana.

La Lega Nord ha sempre sostenuto con certezza e determinazione quest'opera; altre forze politiche hanno avuto dubbi sulla sua attuazione e speranza che qualcosa potesse andare storto.



Ambria Camanghè

La ferma volontà dell'Amministrazione Comunale di Zogno, con il suo impegno progettuale e finanziario nel terminare il tratto stradale dell' Ambria – Camanghè, ha trovato il totale sostegno della Provincia di Bergamo. La filiera governativa della Lega Nord ha permesso di convogliare risorse e l'attenzione di altre Istituzioni verso la realizzazione di questa importante opera.

Distretto Sanitario Asl

Anche su questo versante la filiera governativa della Lega ha raggiunto un traguardo importante. La presenza in Regione Lombardia della Lega Nord ha permesso di condividere la volontà dell'Amministrazione Comunale di potenziare Zogno anche sul versante sanitario. L'accordo raggiunto ha permesso di aprire un nuovo distretto sanitario e di ubicarlo in locali messi a disposizione dall'Amministrazione Comunale. Un obiettivo raggiunto per potenziare i servizi offerti nel nostro comune a beneficio di tutta la valle. Questa intervento, inoltre, ha impedito che si concretizzasse una eventuale azione politica volta a penalizzare Zogno: con questa operazione abbiamo evitato il pericolo di chiudere i servizi offerti dall'Asl a Zogno per, magari, portarli in un altro comune della Valle.

Finanziamenti al commercio

La collaborazione con Regione Lombardia ha permesso al comune di Zogno di sostenere i negozi di vicinato, grazie ai finanziamenti ottenuti con il distretto del commercio "La Porta della Valle Brembana". Ben 125.000 euro sono i contributi ottenuti per finanziare gli interventi dei commercianti e dell'Amministrazione Comunale. Un impegno concreto a favore dei negozi di vicinato, per la nostra economia, per il nostro futuro.

LA LOMBARDIA CHE VOGLIAMO

OBIETTIVO

75%

ECONOMIA

- ✓ Riduzione aliquote IRAP e addizionali IRPEF
- ✓ Lotta all'evasione fiscale
- ✓ Riscossione dei tributi a livello regionale
- ✓ Interventi a sostegno della casa e delle piccole imprese

FAMIGLIA E WELFARE

- ✓ Sviluppare ulteriormente la Legge regionale sulla famiglia
- ✓ Semplificare l'accesso ai servizi tramite lo Sportello Unico per il Welfare
- ✓ Introdurre la contrattazione regionale per i medici lombardi basata sul merito

ATTIVITA' PRODUTTIVE

- ✓ Estendere la revoca dei contributi a chi delocalizza
- ✓ Tutelare la filiera di produzione e promuovere il "Made in Lombardia"
- ✓ Bonus fiscali per i primi 3 anni alle imprese avviate dai giovani under 35

INFRASTRUTTURE

- ✓ Nuove opere infrastrutturali
- ✓ Bandi e appalti a Km 0
- ✓ Investimenti su Malpensa
- ✓ Più treni e piste ciclabili
- ✓ Terminare Bre.Be.Mi, TEM e Pedemontana

I punti fondamentali del programma di Roberto Maroni per le Regionali 2013.
LE GRANDI SFIDE? Lavoro, crescita, Welfare adeguato ai nuovi bisogni, giustizia sociale

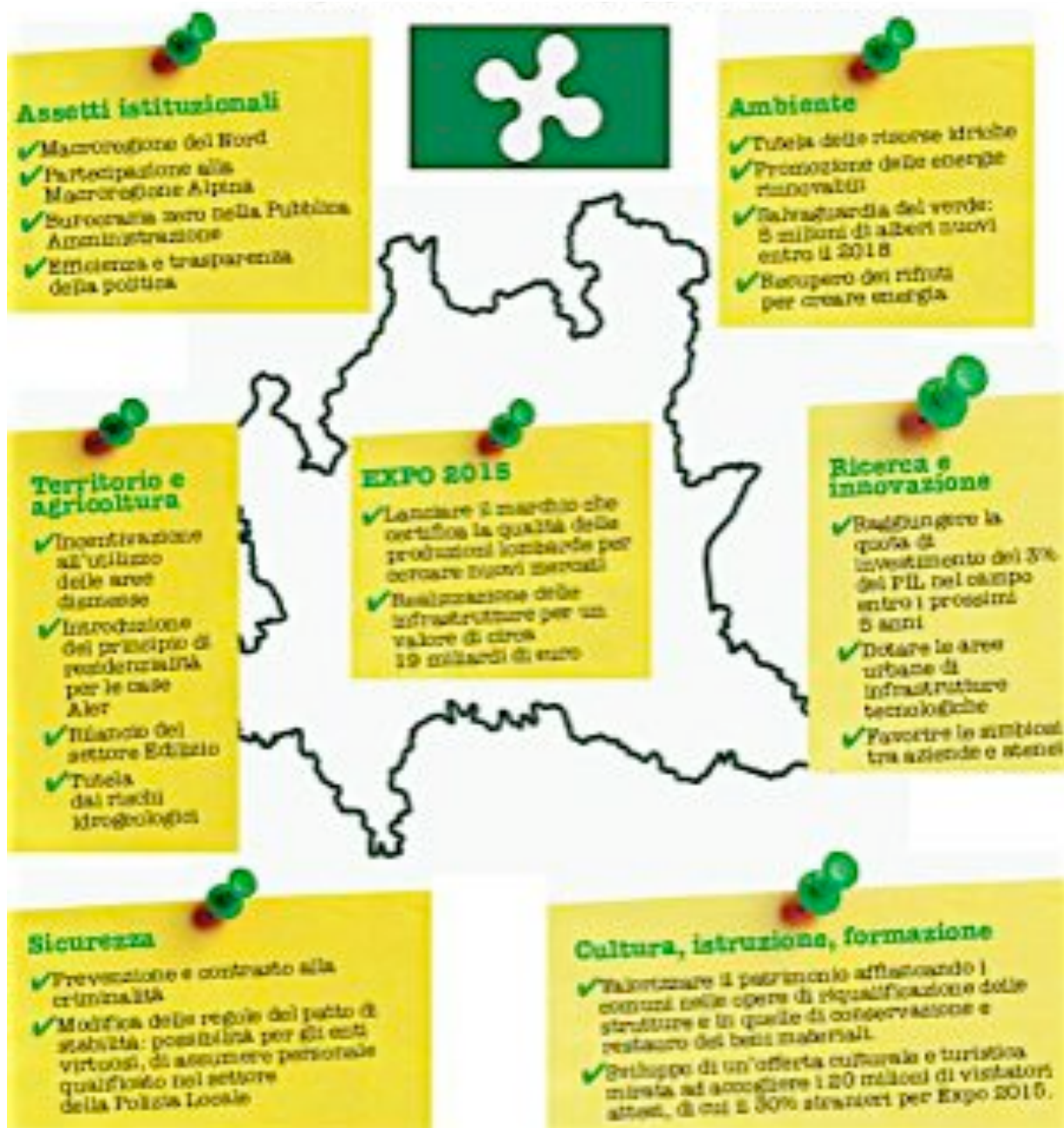

ELEZIONI REGIONALI: Perché votare Lega Nord?

Per uscire dalla crisi e fare ripartire la nostra Lombardia, abbiamo l'occasione storica di dare il nostro voto al candidato Presidente ROBERTO MARONI, uomo dal valore dimostrato sul campo. Come? Grazie ad un progetto realizzabile: tenere in Lombardia almeno il 75% delle tasse. Altre regioni già ricevono di più di quello che versano, per esempio la Sicilia il 120%, il Lazio l'86. Con Maroni, il Nord conterà di più in Europa grazie alla macroregione che consentirà di rilanciare la produzione, l'export e l'innovazione attraverso un migliore utilizzo dei fondi comunitari. La nostra candidata: Gregis Antonella cresciuta e abitante in Valle Brembana, ha particolarmente a cuore la tutela della vita e del lavoro in montagna, temi che rientrano ampiamente nel programma della Lega Nord per la Lombardia, con soluzioni che si basano sia sull'esperienza acquisita sia sulla conoscenza delle peculiarità della montagna.



Ecco alcuni punti:

- per l'agricoltura di montagna, pratiche burocratiche ridotte al minimo per accedere a facilitazioni, aiuti e finanziamenti;
- rivalutazione delle Comunità Montane nel rilancio del territorio e nelle gestioni associate;
- valorizzazione delle nostre produzioni di eccellenza sui mercati mondiali;
- supporto all'agriturismo nell'accesso ai finanziamenti del PSR e creazione di un sistema promozionale unico anche in vista di Expo 2015;
- bandi e appalti a km 0 per garantire il lavoro e la tutela di aziende e imprenditori locali;
- tutela delle risorse idriche anche attraverso interventi per la mitigazione del rischio idraulico;
- riordino della materia dei canoni per la derivazione idrica ad uso idroelettrico ed industriale, dando adeguato vantaggio alle comunità interessate delle aree montane;
- sostegno ed incentivazione delle diverse forme di energia rinnovabile (solare, fotovoltaico, biomasse);
- sostegno e coordinamento delle organizzazioni volontarie nella tutela dell'ambiente;
- sostegno ai Comuni con popolazione inferiore ai 5.000 ab. per opere di pronto intervento e calamità;
- aggiornamento normativo per promuovere le attività economiche legate all'artigianato e al turismo che si basa su qualità ambientale e fruizione di beni e valori storico-culturali;
- per le imprese, creazione di nuove forme di agevolazione del credito e facilitazioni per lo start-up di giovani imprenditori.

**CON IL VOSTRO SOSTEGNO E IL SUO IMPEGNO, INTENDE PORTARE LA VOCE DELLA NOSTRA COMUNITA' IN REGIONE LOMBARDIA.
PER LE REGIONALI SCRIVI GREGIS!**

IL 24 E 25 FEBBRAIO 2013

PER LA LOMBARDIA
VOTA



GREGIS

**PUOI ESPRIMERE
UNA PREFERENZA**

PER LA CAMERA
VOTA



**non serve
la preferenza**

PER IL SENATO
VOTA



**non serve
la preferenza**

VOTA LEGA NORD!